Direction Régionale et Départementale de la jeunesse, des sports et de la cohésion sociale
DRDJSCS

Entité à bi-site
Entité à Clermont-Ferrand
Entité à Lyon

Responsable à Lyon
Responsable à Clermont-Ferrand

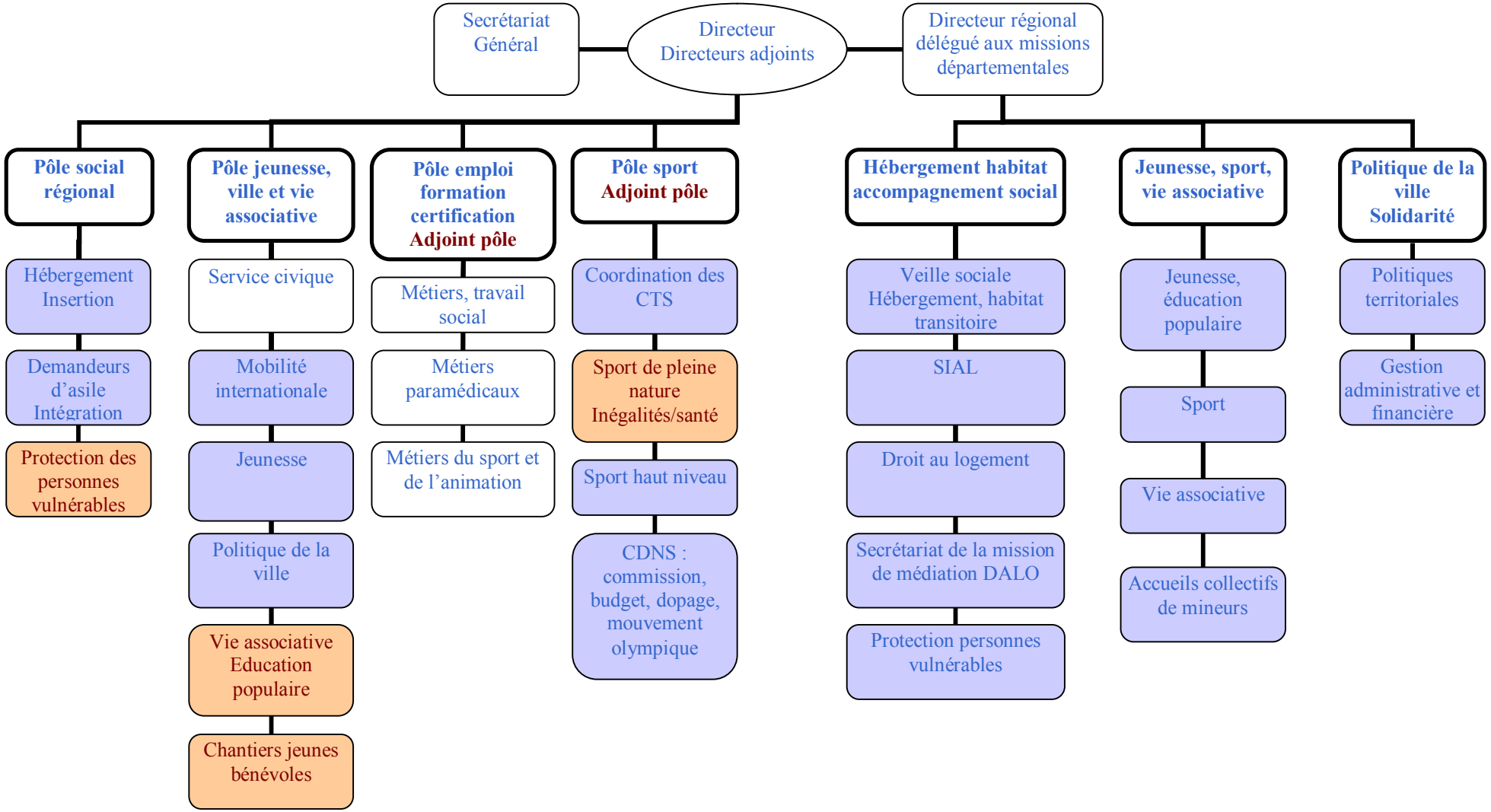

15/12/2015